

池辺地区、佐江戸加賀原地区、川和地区にお住いのみなさまへ

大人のための ボランティア体験講座

「仕事や子育ても落ち着いてきたし、地元での活動を考えてみようかな」
「でも続けられるか不安」「どんな活動があるのか、自分にできるのかわからないし…」そんな風に感じている方はいませんか？
そこで今回は、ボランティア活動をちょっとだけ体験できる講座をご用意しました！
経験がなくても心配無用です。多くのご参加をお待ちしております。



ステップ1 オリエンテーション

ボランティア経験者から体験談をお聞きする他、体験にあたっての諸注意等をお伝えします。
どちらか1日選んでご参加ください！

- ①10月12日(木)13:30～15:00 於:加賀原地域ケアプラザ
(すくすくサロン・川和連合ふれあいたいの体験談を伺います)
- ②10月14日(土)13:30～15:00 於:都田小学校コミュニティハウス
(ささえ あい いけバ・すくすくサロン・川和連合ふれあいたい・川和小学校ミマモールの体験談を伺います)

ステップ2 ボランティア体験

10/15～11/17の間に1～2日。
中面の表から、体験したい活動を選んでご参加ください。
(本講座での体験は、お一人につき2回までとさせていただきます)

ステップ3 まとめ

11月18日(土)10:00～12:00
於:加賀原地域ケアプラザ
体験してきたことを、参加者同士で共有します。
今後のボランティア活動もご紹介します！

【申し込み・問合せ】

都筑区社会福祉協議会 ボランティアセンター

〒224-0006 都筑区荏田東4-10-3 かけはし都筑内

TEL: 943-4058 FAX: 943-1863

E-mail: volunteer@tuzuki-shakyo.jp

申込方法は4ページをご覧ください

【主催】都筑区社会福祉協議会・横浜市加賀原地域ケアプラザ

【協力】池辺地区社会福祉協議会・佐江戸加賀原地区社会福祉協議会・川和地区社会福祉協議会

平成 29 年度「大人のためのボランティア体験講座」体験先一覧

※この中から希望する体験先と日時を選んでお申し込みください。

No.	事業・活動名	体験可能日	活動場所 (所在地)	受入 条件*	活動・体験の内容	参加費・ 持ち物等
1	杉山神社と連 合自治会で 遊ぼう	11月14日(火) 10:00~14:00	杉山神社 と池辺連 合自治会 館	池辺地 区にお 住まい の方	杉山神社と池辺連合自治会館を親子の遊びの場として開放し、また昼食(カレーライス)を提供します。調理や配膳をお願いします。	
2	親と子の集いの 広場 「すくすくサロ ン」	10/15~11/17の 間の月~金曜 9:45~15:45	すくすくサロ ン(佐江戸 町)		主に未就園児とその親が遊びに行く広場で、親子とのふれあいと見守り、準備と清掃	昼食持参ください
3	佐江戸会館 ふれあいサロン	10月16日(月) 10:00~15:00	佐江戸 会館(佐江 戸町)	子ども 好きな 方	子育て中の親子の集いの場を提供しています。軽食付き。会場の準備や片付け、調理の補助をお願いします。	エプロン、 三角巾、 手拭タオル、 上履き
4	ボランティア はまゆう	11月8日(水) 9:00~13:00	加賀原地 域ケアプラ ザ(加賀 原)		お弁当を作って地域の高齢者にお届けしています。調理や配達のお手伝いをお願いします。	エプロン、 三角巾、 手拭タオル、 上履き
5	川和小学校 ミマモールA	①10月16日(月) 14:30~15:00 ②10月17日(火) 14:20~15:00 ③10月18日(水) 14:30~15:00	川和小学 校前信号	川和地 区にお 住まい の方	川和小学校児童の登下校見守りを行っています。今回の体験は下校時支援。川和小学校北門前信号交差点、その他学校指定通学路の交差点で、児童の見守りを行います。	ジャケット・ 腕章・帽子 は貸与でき ます
6	川和小学校 ミマモールB	①10月16日(月) 13:40~14:00 ②10月19日(木) 14:40~15:00	都筑が丘 第2住宅 自治会の 川和小学 校スクール ゾーン区域	都筑が 丘第2 自治会 会員で あること	川和小学校児童の登下校見守りを行っています。今回の体験は下校時支援。川和小学校北門前信号交差点、その他学校指定通学路の交差点で、児童の見守りを行います。	
7	かわわあそび の広場	10月27日(金) 10:00~12:00	川和福祉 会館(川和 町)	川和地 区にお 住まい の方	就学前の子どもとその親の遊びの場を開催。子どもの見守りや遊び相手、母親の話相手。広場の準備、片付けなど。	
8	かわわ☆ わーい	11月9日(木) 10:00~12:30	川和小学 校コミュニ ティハウス (川和町)	川和地 区にお 住まい の方	就学前の子どもとその親の遊びの場を開催。子どもの見守りや遊び相手、母親の話相手。広場の準備、片付けなど。	

No.	事業・活動名	体験可能日	活動場所 (所在地)	受入 条件*	活動・体験の内容	参加費・ 持ち物等
9	お楽しみ会	10月25日(水) 11:00~14:30	川和連合集 会所 (川和町)	川和地 区にお 住まい の方	昼食とイベントを楽しみながら お互いのコミュニケーションを深 める会です。民生委員と配食 ボランティア「ほほえみ」が中心 となって、毎月1回、70歳以 上のひとり暮らし高齢者を招い て開催しています。	300円(食 事代) ・エプロン
10	加賀原地域ケア プラザ 「すくすくプラ ザ」	11月9日(木) 10:00~11:30	加賀原 地域ケアプラ ザ(加賀原)		親子の広場で、子どもの見守 りなど。	
11	加賀原地域ケア プラザ 「和楽路(わら じ)」	11月13日(月) 10:00~12:00	加賀原 地域ケアプラ ザ(加賀原)		高齢者の集うサロン。お茶出し やお話し相手など。	

*池辺地区=池辺町全域 佐江戸加賀原地区=佐江戸町および加賀原1丁目、2丁目
川和地区=川和町、川和台、二の丸

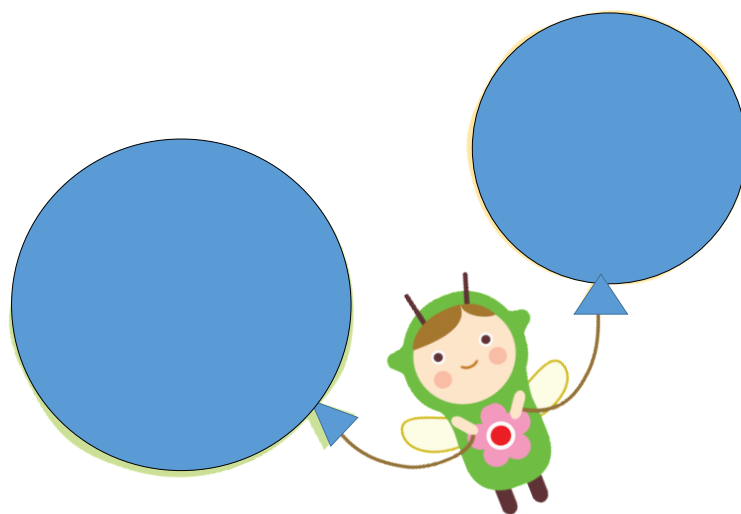

どこに行こうかナー…



申込について

- 【対象】・おおむね50歳以上で、ボランティア活動に興味・関心がある方。
 ・池辺地区・佐江戸加賀原地区・川和地区にお住まいの方。
 ・原則として、オリエンテーション～まとめまで全過程に参加できる方。

【参加費】オリエンテーション・まとめは無料。

体験については、行き先によって参加費がかかる場合がありますのであらかじめご確認ください。

【定員】30名 ※応募者多数の場合、抽選を行います。

※申し込み締め切り後、10月4日までに、参加の可否と体験日時を通知いたします。

【申し込み】下記を記載の上、郵便・FAX・E-mail 等にて都筑区社会福祉協議会へお申し込みください。下欄の申込書もよろしければご活用ください。

- ①氏名 ②性別 ③年代 ④連絡先住所 ⑤電話番号、メールアドレス
 ⑥オリエンテーション参加日(10/12か10/14のどちらか)
 ⑦体験先および日程の希望(第1希望～第3希望まで、中面の表から選んでください)
 ⑧体験回数の希望(1回または2回のどちらか)

申込×切:平成29年9月22日(金) 必着

.....大人のためのボランティア体験講座 参加申し込み.....

ふりがな お名前		男・女	年代 前半	才代 後半
ご連絡先	住所	電話	()	
	E-mail			
オリエンテーション 参加日	<input type="checkbox"/> 10月12日(木) 13:30～15:00 (会場:加賀原地域ケアプラザ)		<input type="checkbox"/> 10月14日(土) 13:30～15:00 (会場:都田小学校コミュニティハウス)	
体験の希望	*必ず第3希望までご記入ください。			
	*受入れ可能日程が複数ある活動を希望する場合、希望する日をご記載ください。			
	第1希望	第2希望	第3希望	
	No. _____ 事業・活動名 _____	No. _____ 事業・活動名 _____	No. _____ 事業・活動名 _____	
希望日: 月 日 ()	希望日: 月 日 ()	希望日: 月 日 ()		
上記のうち、 <input type="checkbox"/> 1回(1日)体験したい <input type="checkbox"/> 2回(2日)体験したい				
通信欄				